



UNSER LEISTUNGSSPEKTRUM

- > Gynäko-onkologische Sprechstunde für Patientinnen und Angehörige
Mittwochs 14 - 16 Uhr
Donnerstags 15 - 17 Uhr
Tel. 02303 / 100-2842
- > Diagnostische Abklärung in den kooperierenden Bereichen
- > Wöchentliche Tumorkonferenz
- > Operationen mittels gewebeschonender Operationstechniken
- > Chemotherapie und Antikörpertherapie
- > Pflegerische Begleitung
- > Parallel Unterstützung durch supportive Bereiche: Psychoonkologie, Sozialdienst, Seelsorge, Physiotherapie u. a.
- > Strahlentherapie
- > Nachsorgeuntersuchungen in Zusammenarbeit mit den niedergelassenen Ärzten
- > Teilnahme an Studien
- > Tumordokumentation

HABEN SIE WEITERE FRAGEN

Sollten Sie individuelle Fragen oder weiteren Informationsbedarf haben, sprechen Sie uns bitte jederzeit an.

KONTAKT

Katharinen-Hospital Unna

Klinik für Gynäkologie und
Geburtshilfe / Senologie
Brustzentrum
Gynäkologisches Krebszentrum
Chefarzt Dr. Kunibert Latos
Obere Husemannstraße 2
59423 Unna
Tel. 02303 / 100 - 2842



www.katharinen-hospital.de

ZERTIFIZIERT DURCH



Zertifizierungsstelle OnkoZert

Das Katharinen-Hospital Unna ist Teil des **Katholischen Hospitalverbundes Hellweg**. Weitere Informationen dazu finden Sie im Internet unter www.hospitalverbund.de



KATHOLISCHER
HOSPITALVERBUND
HELLWEG

www.katharinen-hospital.de

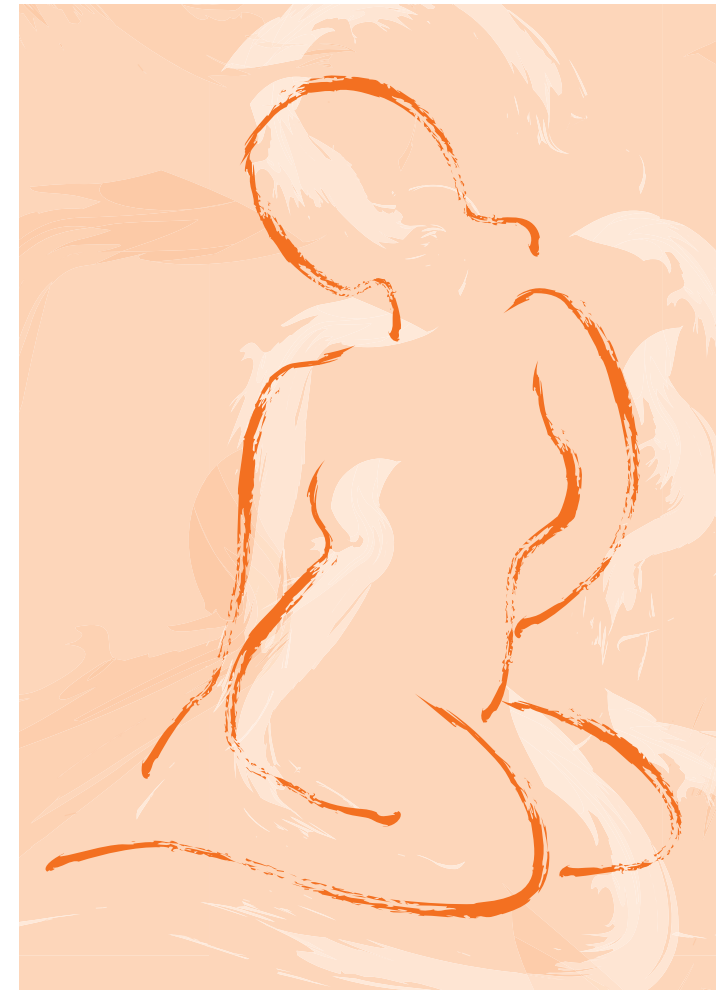

GYNÄKOLOGISCHES KREBSZENTRUM

Eine Informationsbroschüre für Patientinnen



ATMOSPHÄRE DES VERTRAUENS



ANGEMESSENE BETREUUNG



KRANKHEITSBILDER

LIEBE LESERIN, LIEBER LESER.

Mit dieser Broschüre möchten wir Ihnen Informationen über unser Gynäkologisches Krebszentrum geben. Die Frauenklinik des Katharinen-Hospitals hat sich - neben dem Schwerpunkt Brustzentrum - ebenfalls auf die Behandlung bösartiger Erkrankungen der weiblichen Geschlechtsorgane spezialisiert.

ZERTIFIZIERTES ZENTRUM

Qualität steht bei uns im Mittelpunkt. Das Zertifizierungsinstitut OnkoZert hat uns nach den Kriterien der Deutschen Krebsgesellschaft e. V. erfolgreich geprüft und das Zertifikat als **Gynäkologisches Krebszentrum** verliehen.

Wir richten den Fokus auf folgende Krankheitsbilder:

- > Gebärmutterkörperkrebs (Endometriumkarzinom)
- > Gebärmutterhalskrebs (Zervixkarzinom)
- > Eierstockkrebs (Ovarialkarzinom)
- > Schamlippenkrebs (Vulvakarzinom)

RESPEKTVOLLER UMGANG

Die fachlich-medizinische Betreuung betroffener Frauen im Gynäkologischen Krebszentrum ist getragen von der Haltung, sich nicht nur auf die medizinische Thematik zu beschränken, sondern auch psychologische, soziale und religiöse Dimensionen in der Situation der Krankheit einzubeziehen. Der respektvolle Umgang miteinander und das Ganze in einer Atmosphäre des Vertrauens prägen unseren Arbeitsstil.

PRIMÄRE ANLAUFSTELLE

Das Gynäkologische Krebszentrum und alle Kooperationspartner wollen primäre Anlaufstelle sein, bei der sich unsere Patientinnen ihrer Situation angemessen betreut und aufgeklärt fühlen. Die Zufriedenheit der Patientinnen ist zudem ein hoher Wert, den wir in der Arbeit anstreben.

Die Versorgungssituation der Krebspatienten soll durch eine intensive interdisziplinäre Zusammenarbeit verbessert werden. Ein persönlicher ärztlicher Ansprechpartner und eine möglichst hohe Transparenz gewährleisten eine Orientierung und Sicherheit für die Patienten.

Im **Gynäkologischen Krebszentrum** des Katharinen-Hospitals werden alle Arten von Tumoren der inneren weiblichen Geschlechtsorgane behandelt.

- > **Endometriumkarzinom (Gebärmutterkörperkrebs)**
Es gibt zwei Arten bösartiger Tumoren innerhalb der Gebärmutter: Der Krebs der Gebärmuttermuskulatur, das sogenannte Uterussarkom, und der Krebs der Gebärmutter Schleimhaut im Inneren der Gebärmutter, das Endometriumkarzinom.
- > **Zervixkarzinom (Gebärmutterhalskrebs)**
Diese Art des Tumors entsteht im Gebärmutterhals und kann mittels Krebsabstrich frühzeitig erkannt werden. Dies ist eine Ursache für den Rückgang der Erkrankung. Die Erkrankung hat zwei Altersgipfel (35 - 45 Jahre und 65 bis 75 Jahre). Vorstufen können bereits bei 20- bis 30-jährigen Patientinnen auftreten.
- > **Ovarialkarzinom (Eierstockkrebs)**
Beim Ovarialkarzinom besteht die Gefahr, dass sich der Tumor an den Eierstöcken lange Zeit unbemerkt, da beschwerdefrei ausbreiten kann. Deutliche Symptome zeigen sich häufig erst im späten Stadium der Erkrankung. Der Krebs kann in jedem Alter auftreten.
- > **Vulvakarzinom (Schamlippenkrebs)**
Das Vulvakarzinom ist ein bösartiger Tumor der äußeren weiblichen Geschlechtsorgane. Es ist eine der selteneren Krebserkrankungen und wird meist spät erkannt.